

www.skypark.or.kr

건전한 장사문화를 선도하는

울산해늘공원

 울산시설공단
Ulsan Infrastructure Corporation

울산해늘공원

시설현황

건립연혁 2003. 10. 울주군 삼동면 주민 자발적 유치 신청
 2008. 6. 기본설시 설계 완료
 2009. 6. 울산하늘공원 건립공사 착공
 2012. 11. 울산하늘공원 준공
 2013. 3. 1 울산하늘공원 개원

위 치 울주군 삼동면 보삼길 550
 사업기간 2003년 10월 ~ 2012년 11월
 시설규모 부지 98,026㎡, 연면적 13,735㎡
 주차시설 412대(일반 380, 대형 14, 장애인 18)
 주요시설 송화원(화장로 10기), 장례식장(빈소 5실),
 추모의 집(20,016구), 자연장지(60,500구), 유족동산



울산하늘공원은 운구, 장례, 화장, 봉안에 이르기까지
장례절차 전 과정을 One-Stop으로 이용할 수 있는 종합장사시설입니다.

울산하늘공원은 무색, 무취, 무연의 친환경 장사복지시설로
울주군 삼동면 정족산의 동쪽 산줄기에 자리 잡아 생태계 보존지역인
무제치늪의 자연경관과 아름답게 어우러져 위치하고 있습니다.

울산하늘공원은 120만 울산광역시민과 늘 함께하며
건전한 장사문화 정착에 선도적 역할을 담당해 나가겠습니다.

- 1 승화원 2 장례식장
- 3 추모의집 4 자연장지
- 5 유족동산

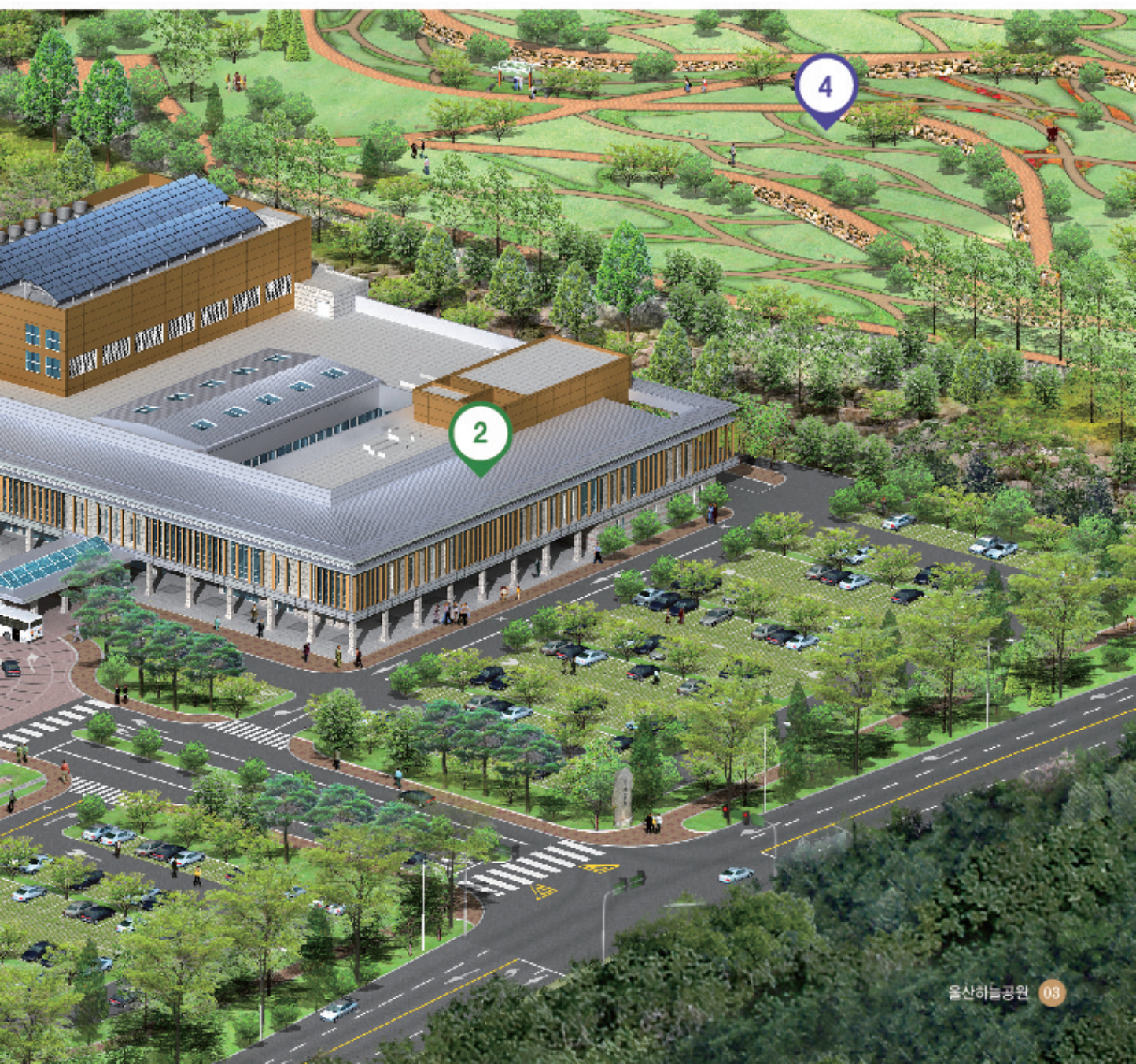

승화원



전국 최초의 3차 연소 공해방지 시스템 도입을 통해 무색, 무취, 무연의 완전연소 시스템을 갖추었으며, 고인과 유족의 마지막 이별을 최대한 배려하는 격조 높은 장사서비스를 제공하고 있습니다.

시설현황

3층	화장로 기계실	
2층	화장로 10개(일반-8기, 대형-2기), 수골실(2실), 유족대기실(10실), 탈상실, 식당, 카페	
1층	관리사무실, 종합안내데스크, 고별실(4실), 안내키오스크, 무인민원증명발급기, 홍보관, 정보검색대, 고인불안위치검색PC(1대), AED(자동제세동기)	
연 면 적	7,853㎡	규 모 지하1층, 지상4층
이용시간	08:00~17:00 (연중무휴 ※ 설 · 추석 휴무)	이용안내 052-255-3800

화장 이용시간

차 수	1회차	2회차	3회차	4회차	5회차	6회차	7회차	8회차
화장시간	08:00	09:00	10:00	11:00	12:00	13:00	14:00	15:00
화장대상	희생·공헌자			관내/관외			개장유골/죽은태아	

※ 화장시간 30분 전까지 승화원 도착 및 서류 접수



홍보관 이용안내

이용시간 월~금 07:30~13:30(토·일·공휴일 휴장)
이용안내 울산하늘공원 홍보영상을 시청, 울산하늘공원 시설현황 등 관람, 웰다잉 프로그램 체험 등



종합안내데스크(1층)



로전실(2층)



화장로(2층)



홍보관(1층)



무인자동유골분구차

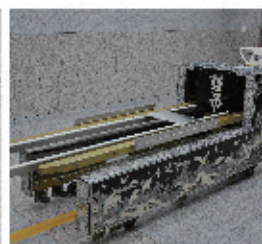

나전칠기 관운구차



고별실(1층)



유족대기실(2층)



탈상실(2층)

사용요금

장 소	내 용	구 분	요 금 (단위: 원)		
			울산시민	양산시민	타시도
송화원	만 14세 이상	1구	140,000	300,000	800,000
	만 13세 이하	1구	120,000	200,000	500,000
	죽은태아	1구	50,000	100,000	250,000
	개장유골	1구	60,000	120,000	300,000

감면대상

면제대상

- 「국민기초생활보장법」에 따른 생계·의료급여 수급자
- 「국가보훈기본법」에 따른 희생·공헌자
- 「사회복지사업법」에 따른 사회복지시설 입소자 중 무연고자
- 관내에서 거주하는 100세 이상인자
- 「울산광역시 장기 및 인체조직 등 장기기증 장려에 관한 조례」 제3조에 따른 관내에 거주하는 장기 등 기증자
- 관내에서 사망한 무연고자

감면(80%)

- 울산광역시 울주군 삼동면 주민등록자

구비서류

- 병사 I 사망진단서
- 외인사 I 시체감안서, 검사지휘서
- 죽은태아 I 사산확인서

- 개장유골 I 말소자 등 · 초본, 개장신고필증
- 외국인 I 사망진단서, 화장동의서(대사관발급)
- 울산하늘공원 사용허가신청서

관외요금감면

감면(50%)

- 관외 주민으로 가족관계 등록 등에 관한 법률관련 등록기준지가 울산광역시로 되어있는자

감면(30%)

- 울산광역시시장으로부터 산업대상, 품질명장 받은 우수 기업인 또는 근로자
- 무역의 날, 상공의 날에 장관으로부터 표창받은 우수 기업인 및 근로자
- 관내에 1년이상 거주자
- 관내에 1년이상 지방세 납부자

장례식장



쾌적하고 청결한 시설, 유족들의 편의를 위한 가족휴게실 운영, 저렴한 장례비용과 장례용품점 운영, 표준 근조화 사용을 의무화하고 있으며 승화원(화장)과 추모의집(봉안), 자연장지(안장)와 연계한 One-Stop 장사서비스를 제공합니다.

시설현황

2층	빈소(5실), 접객실(5실), 가족휴게실(3실)
1층	안치실(2실, 14기), 염습실, 참관실, 영결식장, 장례용품점, 편의점, 화원, 안내키오스크, ATM
연 면 적	2,952㎡
이용시간	24시간(연중무휴)
규 모	지하1층, 지상3층
이용안내	052-255-3860

장례
상담

> 안내데스크
접수

> 안치

> 염습

> 입관

> 발인

장례용품점



용 품	가 격 (단위: 원)	비 고
봉안함	69,000~351,000	9종
관	180,000~1,957,000	7종
수의	110,000~1,200,000	10종
상복(남)상,하	25,000	대여
상복(여)상,하	15,000	판매



빈소(2층)



영결식장(1층)



안치실(1층)



접객실(2층)



가족휴게실(2층)



참관실(1층)

사용요금

장 소	내 용	구 분	요 금 (단위: 원)		
			울산시민	양산시민	타시도
장례식장	영결식장	1실/1시간	30,000	30,000	60,000
	빈소(201호~204호)	1실/24시간	112,000	112,000	224,000
	빈소(205호)	1실/24시간	137,000	137,000	274,000
	안치실	1구/24시간	40,000	40,000	80,000
	염습실	1회	30,000	30,000	60,000
	가족휴게실	1실/24시간	30,000	30,000	60,000

감면대상

감면대상

- 「국민기초생활 보장법」에 따른 관내 생계·의료급여 수급자
- 「국가보훈 기본법」에 따른 관내 희생·공헌자
- 「사회복지사업법」에 따른 사회복지시설 입소자 중 무연고자
- 관내에서 사망한 무연고자

구비서류

- 병사 I 사망진단서
- 외인사 I 시체검안서, 검사지휘서
- 울산하늘공원 사용허가신청서

추모의 집



양지바른 곳에 위치한 고인의 영원한 안식처입니다.

개인과 부부단으로 구분되어 있으며 살아생전의 고인을 되새기며 추모할 수 있습니다.

시설현황

1층	봉안당(개인단 3,483구, 부부단 4,122구), 사무실, 사이버추모실, 제례실(4실), 고인봉안위치검색PC(1대), 참배자용 사다리(3대), AED(자동제세동기), 안내키오스크
2층	봉안당(개인단 12,411구), 참배자용 사다리(1대)
옥 외	옥외제례단
연 면 적	2,420㎡
규 모	지하1층, 지상2층
이용시간	09:00~18:00
이용안내	052-255-3870

신청

>

접수

>

봉안

안장방법 및 유의사항

- 추모의 집은 접수 순서에 따라 좌측 상단부터 아래로 봉안 합니다.
- 추모의 집 운영 시간은 연중무휴 09:00~18:00입니다.
- 안치 시 봉안함과 위패 외에는 안치 불가 합니다.
- 제례실 사용 시 화재예방을 위해 초를 피울 수 없습니다.
- 헌화대에는 생화만 헌화해 주시기 바랍니다.



봉안당(개인)



봉안당(부부)



실내제례실



현화대



사이버추모실



육의제례단

사용요금

장 소	내 용	구 분	요 금 (단위: 원)		
			울산시민	양산시민	타시도
추모의 집	개인단	최초사용료(15년)	330,000	관외 이용 불가	
		추가사용료(5년)	110,000		
	부부단	최초사용료(15년)	330,000	1,000,000	1,000,000
		추가사용료(5년)	110,000	400,000	400,000

※ 부부단은 부부 중 한명이 추모의집 이용대상일 경우 안치가능.

감면대상

감면(50%)

- 「국민기초생활 보장법」에 따른 관내 생계 · 의료급여 수급자
- 「국가보훈 기본법」에 따른 관내 희생 · 공헌자
- 「사회복지사업법」에 따른 사회복지시설 입소자 중 무연고자
- 관내에서 사망한 무연고자

구비서류

- 말소자 등 · 초본(시설변경시)
- 타 시설 사용증명서(시설변경시)
- 화장증명서
- 혼인관계증명서(부부단 안장 시)
- 울산하늘공원 사용허가신청서

자연장지



수려한 주변산세와 아름다운 풍광과 함께 어우러진 자연장지! 자연장지는 화장한 유골을 수목과 잔디에 모시는 자연친화적인 안장공간입니다.



시설현황

잔 디 장 9,307㎡(개인장57,490구, 부부장280구)
수 목 장 2,000㎡(개인장2,730구)
공원시설 8,202㎡
이용시간 09:00~18:00
이용안내 052-255-3880

신 청

접 수

봉 안



안장방법 및 유의사항

- 구역 내에 준비해 놓은 흙에 골분과 마사토를 섞어서 안장을 하고 잔디로 마감합니다.
- 안장 후 공동 표지석에 개인 명패를 부착합니다.(10일 소요)
- 유골훼손 방지를 위해 장지 내(출입, 분향, 음식물 반입)을 금합니다.
- 헌화대에는 생화만 헌화해 주시기 바랍니다.
- 제례하실 분은 자연장지 사무실 내 제례실을 이용하시기 바랍니다.

자연장지 전경



잔디장



수목장

사용요금

장 소	내 용	구 분	요 금 (단위: 원)		
			울산시민	양산시민	타시도
잔디장	사용료(30년)	1구	300,000	500,000	1,000,000
수목장	사용료(30년)	1구	1,400,000	관외 이용 불가	

※ 이용기간은 안장일로부터 30년간이며 유골은 반출되지 않습니다.
 ※ 부부장은 잔디장에서만 운영하며, 부부 동시에 안장하여야 합니다.
 ※ 개인표지석 구입 비용 별도 추가

감면대상

감면(50%)

- 「국민기초생활 보장법」에 따른 관내 생계·의료급여 수급자
- 「국가보훈 기본법」에 따른 관내 희생·공헌자

구비서류

- 말소자 등·초본(시설변경시)
- 타 시설 사용증명서(시설변경시)
- 화장증명서
- 혼인관계증명서(부부장 안장 시)
- 울산하늘공원 사용허가신청서

유택동산



시설현황

이용시간 09:00~18:00

이용안내 052-255-3870

사용요금

장 소	내 용	구 분	요 금 (단위:원)		
			울산시민	양산시민	타시도
유택동산	사용료	1구	10,000	10,000	10,000

신 청

접 수

봉 안

유택동산의 유골함이 가득 찰 경우 자연장지 내 산골장에 공동 안장 합니다.

감면대상

면제대상

- 「국민기초생활보장법」에 따른 생계·의료급여 수급자
- 「국가보훈기본법」에 따른 희생·공헌자

감면(80%)

- 울산광역시 울주군 삼동면 주민등록자

구비서류

- 타 시설사용증명서(시설변경시)
- 화장증명서
- 울산하늘공원 사용허가신청서

편의시설

울산하늘공원에서는 유족과 이용객들을 위한 다양한 편의시설을 운영하고 있습니다.

시설현황

- 식당 / 카페 / 자판기 / 편의점
- 화원 / 각인실
- 정보검색대 / 고인봉안위치검색PC
- 수유실 / 안내키오스크
- 무인민원증명발급기
- ATM
- 옥외휴게실 / AED(자동제세동기)
- 홍보관



식당(송화원 2층)



카페(송화원 2층)



옥외휴게실(송화원 2층, 장례식장 2층)



정보검색대(송화원 1층)



수유실(송화원 1층)



편의점(장례식장 1층)



안내키오스크
(장례식장·송화원·추모의집 1대)



무인민원증명발급기
(송화원 1층)



ATM
(장례식장 1층)



고인봉안위치검색PC
(추모의집·송화원 1층)



AED(자동제세동기)
(장례식장·송화원·추모의집 1대)



홍보관
(송화원 1층)

층별 배치도

울산광역시

승화원 1층



승화원 2층



장례식장 1층



장례식장 2층

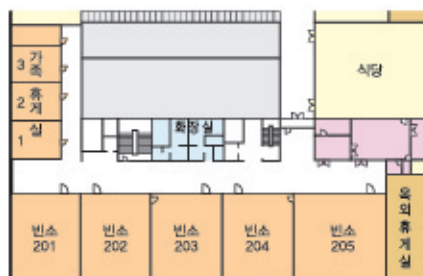

추모의 집(개인단)



추모의 집(부부단)

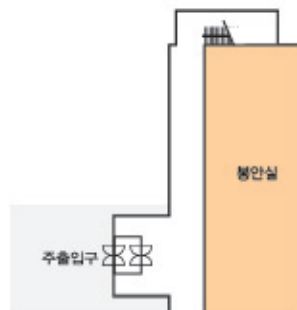

신용카드 결제 권장 안내

1. 투명한 회계처리를 위하여 신용카드 결제를 적극 권장합니다.
2. 도난 및 분실의 우려가 있으니 많은 현금은 ATM기를 이용하여 입금해주시기 바랍니다.

홍보관 이용안내

- 이용시간 : 월~금 07:30~13:30(토, 일, 공휴일 휴장)
- 이용내용 : 울산하늘공원 홍보영상물 시청, 울산하늘공원 시설현황 및 개원과정 등 관람, 웨다잉 프로그램 체험
- 유의사항 : 커피, 과자 등 음식물 반입은 금지되었으며, 주위분들을 위하여 조용히 이용바랍니다.

울산하늘공원 내 불법행위 금지 안내

1. 봉안용기 무허가 판매 등의 불법 상행위
 2. 인근지역에 무단 산골하는 행위
 3. 노잣돈을 주고받는 행위
- 울산하늘공원은 건전한 장례문화 정착을 위하여, 위와 같은 불법행위에 대하여 이용객의 제보를 받고 있습니다.
(신고전화 : 052-255-3800)

사이버 추모실 이용 안내

- 울산하늘공원에 봉안, 안장된 고인을 추모하는 홈페이지 이용객은 누구든지 이용 가능합니다. 고인자료(사진 등) 저장공간은 무료 제공됩니다. 하지만 동영상이나 저장공간이 많이 필요한 파일은 허용되지 않습니다.
(총 용량 : 10M이하)
- 이용방법 : 울산하늘공원 홈페이지(www.skypark.or.kr)접속 ▶ 사이버추모실 ▶ 메뉴선택
 - 하눌갤러리 : 울산하늘공원과 관련된 모든 사진 게시 가능
 - 하눌로 보내는 편지 : 고인에게 못다한 마음을 전하고 고인을 추모할 수 있습니다.
 - 추모의 방 : 고인과의 추억을 담을 수 있는 나와 우리 가족만의 공간을 제공해 드립니다.

고인봉안위치검색, 정보검색을 위한 PC 이용 안내

- 장소 : 추모의 집 1층, 승화원 1층
- 이용가능내용 : 고인의 봉안 및 안장 위치 검색, 간단한 인터넷 검색 등(게임, 사행성 검색 제한)

울산하늘공원 신근조화 사용 안내

현재의 근조화는 다른 상가(喪家)에 재사용하는 폐단과, 폐기처분이 어렵고 환경을 오염시키는 등의 부작용이 있어 울산하늘공원은 기존 근조화를 대신하여 친환경 신근조화만 사용이 가능합니다. 근조화는 생화로 하며, 근조화 거치대 규격에 알맞게 제작합니다.
(가로 25cm이내, 세로 25cm 이내, 높이 120cm 이내)



울산하늘공원 사용시 필요한서류

울산하늘공원

구비서류

구 분	증명서류	비 고
승화원	<ul style="list-style-type: none"> • 병 사 사망진단서 • 외인사 시체검안서, 검사지휘서 • 죽은태아 사산확인서 • 개장유골 말소자 등 · 초본, 개장신고필증 • 외국인 사망진단서, 화장동의서(대사관 발급) 	승화원 1층 종합안내데스크 사용 상담 및 신청 ☎052)255-3800
장례식장	<ul style="list-style-type: none"> • 병사 사망진단서 • 외인사 및 기타 시체검안서, 검사지휘서 	
추모의 집 자연장지 유택동산	<ul style="list-style-type: none"> • 말소자 등 · 초본(시설변경시) • 타 시설 사용증명서(시설변경시) • 화장증명서 • 혼인관계증명서(부부단, 부부장 안장시) 	
공통서류	<ul style="list-style-type: none"> • 울산하늘공원 사용허가신청서 	

감면대상

시 설	구 분	감면대상
승화원	면 제	<ul style="list-style-type: none"> • 「국민기초생활 보장법」에 따른 관내 생계 · 의료급여 수급자 • 「국가보훈 기본법」에 따른 관내 희생 · 공헌자 • 「사회복지사업법」에 따른 사회복지시설 입소자 중 무연고자 • 관내에서 거주하는 100세이상인 사람 • 「울산광역시 장기 및 인체조직등 장기기증 장려에 관한 조례」 제3조에 따른 관내 거주 장기 등 기증자
	80% 감면	<ul style="list-style-type: none"> • 울산광역시 울주군 삼동면 주민등록자
	관외요금 50% 감면	<ul style="list-style-type: none"> • 관외주민으로 「가족관계의 등록 등에 관한 법률」에 따라 등록기준지가 울산광역시로 되어 있는 사람
	관외요금 30% 감면	<ul style="list-style-type: none"> • 울산광역시장으로부터 산업대장, 품질명장을 받은 우수기업인, 근로자 • 무역의 날, 상공의 날에 장관으로부터 표창받은 우수 기업인, 근로자 • 관내에 1년 이상 거주자 • 관내에 1년 이상 지방세 납부자
장례식장	면 제	<ul style="list-style-type: none"> • 「국민기초생활보장법」에 따른 생계 · 의료급여 수급자 • 「국가보훈 기본법」에 따른 희생 · 공헌자 • 「사회복지사업법」에 따른 사회복지시설 입소자 중 무연고자 • 관내에서 사망한 무연고자
추모의집 자연장지	50% 감면	<ul style="list-style-type: none"> • 「국민기초생활 보장법」에 따른 관내 생계 · 의료급여 수급자 • 「국가보훈 기본법」에 따른 관내 희생 · 공헌자 • 「사회복지사업법」에 따른 사회복지시설 입소자 중 무연고자 • 관내에서 사망한 무연고자(추모의집)

울산하늘공원 시설 사용료

울산하늘공원

울산하늘공원 시설 사용료

구 분	내 용	단 위	요 금 (단위:원)		
			울산시민	양산시민	타시도
승화원	만 14세 이상	1구	140,000	300,000	800,000
	만 13세 이하	1구	120,000	200,000	500,000
	죽은태아	1구	50,000	100,000	250,000
	개장유골	1구	60,000	120,000	300,000
추모의 집	개인단	최초사용료(15년)	330,000	관외 이용 불가	
		추가사용료(5년)	110,000		
	부부단	최초사용료(15년)	330,000	1,000,000	1,000,000
		추가사용료(5년)	110,000	400,000	400,000
자연장지	잔디장 (30년)	1구	300,000	500,000	1,000,000
	수목장 (30년)	1구	1,400,000	관외 이용 불가	
유택동산	사 용 료	1구	10,000	10,000	10,000
장례식장	영결식장	1실/1시간	30,000	30,000	60,000
	빈소(201호~204호)	1실/24시간	112,000	112,000	224,000
	빈소(205호)	1실/24시간	137,000	137,000	274,000
	안 치 실	1구/24시간	40,000	40,000	80,000
	염 습 실	1회	30,000	30,000	60,000
	가족휴게실	1실/24시간	30,000	30,000	60,000



Q 추모의집 사용기간 만료 후에는 어떻게 되나요?

A 추모의 집은 최초 15년, 연장 5년씩 3회로 최대 30년 봉안 가능하고 그 이후에는 반출하여야 하며, 재안치는 불가합니다.

Q 추모의집 봉안단 내 사진이나 부장품을 넣을 수 있나요?

A 위생·보안상 봉안 및 반출 시 외에는 봉안단을 개방하지 않으며, 봉안함 및 위패 외 어떠한 부장품도 넣으실 수 없습니다.

Q 화장 소요시간은?

A 화장 소요시간은 약 1시간 40분에서 2시간 정도 소요됩니다.
※ 이외에 운구 및 고별은 15분 정도, 수골은 10분정도 소요됩니다.

Q 매장을 하는 경우에도 하늘공원 장례식장(빈소) 사용이 가능한가요?

A 매장을 하는 경우에도 하늘공원의 장례식장(빈소) 사용이 가능합니다. 하늘공원은 5개의 빈소가 있으며 저렴한 사용료와 친절환 서비스가 널리 알려지면서 많은 시민들이 빈소를 이용하고 있습니다.

Q 관내·관외 구분은 어떻게 되나요?

A 관내 : “관내”라 함은 사망당시 울산광역시내에 주민등록상 주소지를 두고 사망한 자를 말합니다.
관외 : “관외”라 함은 울산지역 이외의 지역을 말합니다

Q 화장예약은 어떻게 하나요?

A 보건복지부에서 운영하는 화장예약시스템인 <http://www.ehaneul.go.kr> (인터넷 검색창에 “e하늘” 검색)에서 화장예약을 하시면 됩니다. 화장은 개장유골 및 죽은태아의 경우 화장일로부터 15일 전이며, 일반 화장은 5일 전부터 예약 가능합니다

Q 고인의 유품 및 상복은 화장할 시 같이 소각하거나 하늘공원 내에서 처리 할 수 있나요?

A 울산하늘공원 내에서는 유품 및 상복을 소각할 수 없으며, 집에서 쓰레기봉투를 이용하여 적법하게 처리하시기 바랍니다.

Q 명절날 제례실 이용은 어떻게 하나요?

A 제례실 사전예약은 할 수 없으며, 오시는 순서대로 사용 가능합니다. 참배가능시간은 평상시 09:00~18:00이며 명절기간에는 연장될 수 있으니 사전 확인바라며, 이용시간은 다음 참배객을 위하여 10분으로 제한합니다. 제수음식은 반드시 되가져 가시기 바랍니다.



자가용 이용시

- 서울·대전방면 경부고속도로 진입 ≫ 동대구JC ≫ 통도사IC(양산방면) ≫ 지경고개삼거리
웅촌·삼동방면(군도34호) ≫ 조일주유소 ≫ 울산하늘공원
- 부산·창원방면 양산JC ≫ 통도사IC(양산방면) ≫ 지경고개삼거리 웅촌·삼동방면(군도34호)
≫ 조일주유소 ≫ 울산하늘공원



네비게이션 주소를 이용하실 경우

- 울산하늘공원(검색)
 - (지번)울산광역시 울주군 삼동면 조일리 15-22번지
 - (도로명)울산광역시 울주군 삼동면 보성길 550
- ※ 울산하늘공원이 검색이 안 될 경우 : 어린이 전도협회 교육원
(울산광역시 울주군 삼동면 조일리 344번지)으로 검색 후 찾아오시면 됩니다.



대중교통 이용시

- ※ 일반버스 952 신북로터리 《 문수초등학교 》 대북입구 《 울산하늘공원 》
 ※ 첫차 06:00 출발, 일일 6회 운행



울산하늘공원은 120만 울산시민들에게
보다 저렴한 비용으로
고품격의 장사서비스를 제공하며,
운구, 장례, 화장, 봉안에 이르기까지
장례절차 전반이 One-stop으로
편리하게 이루어지는 종합장사시설입니다.
울산하늘공원은 건전한 장사문화 정착의
선도적 역할을 담당하고자 최선을 다하겠습니다.

120만 울산시민의 장사복지시설



울산하늘공원



울산광역시 울주군 삼동면 보삼길 550
T 052)255,3800 F 052)255,3829
www.skypark.or.kr